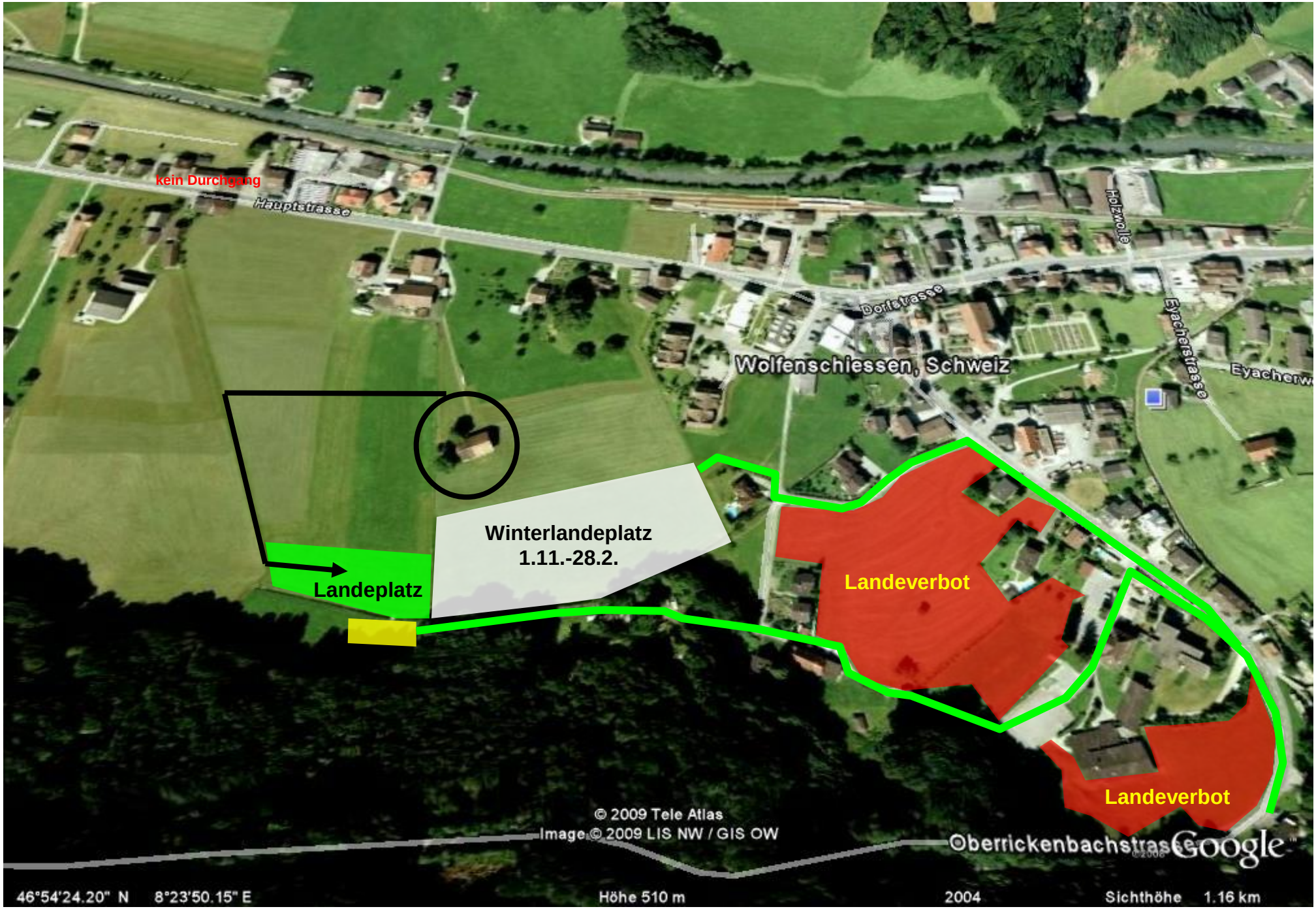

grüne Fläche = ganzjähriger Landeplatz, weisse Fläche = Winterlandeplatz 1.11. - 28.2., gelb = Faltplatz, rote Fläche = Landeverbot, grüne Linie = Fussweg vom Landeplatz, schwarze Linie = Linksvolte bei Talwind